Oversigt over Matrikler i området



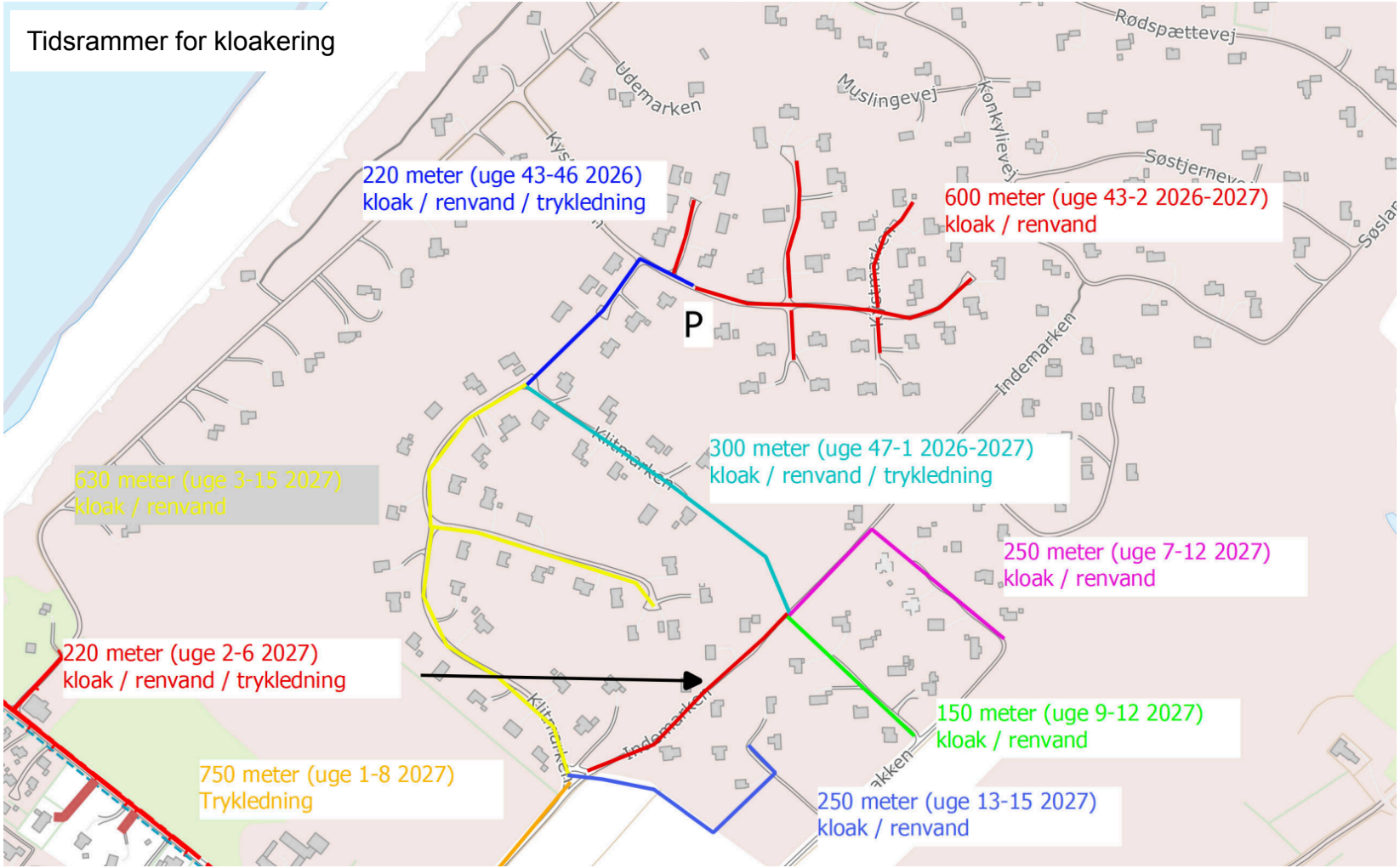
Tidsrammer for kloakering
220 meter (uge 43-46 2026)
kloak / renvand / trykledning
600 meter (uge 43-2 2026-2027)
kloak / renvand
P
300 meter (uge 47-1 2026-2027)
kloak / renvand / trykledning
630 meter (uge 3-15 2027)
kloak / renvand
250 meter (uge 7-12 2027)
kloak / renvand
220 meter (uge 2-6 2027)
kloak / renvand / trykledning
150 meter (uge 9-12 2027)
kloak / renvand
750 meter (uge 1-8 2027)
Trykledning
250 meter (uge 13-15 2027)
kloak / renvand
Udemarken
Muslingevej
Rødspættevej
Søstjernevej
Indemarken
Klitmarken

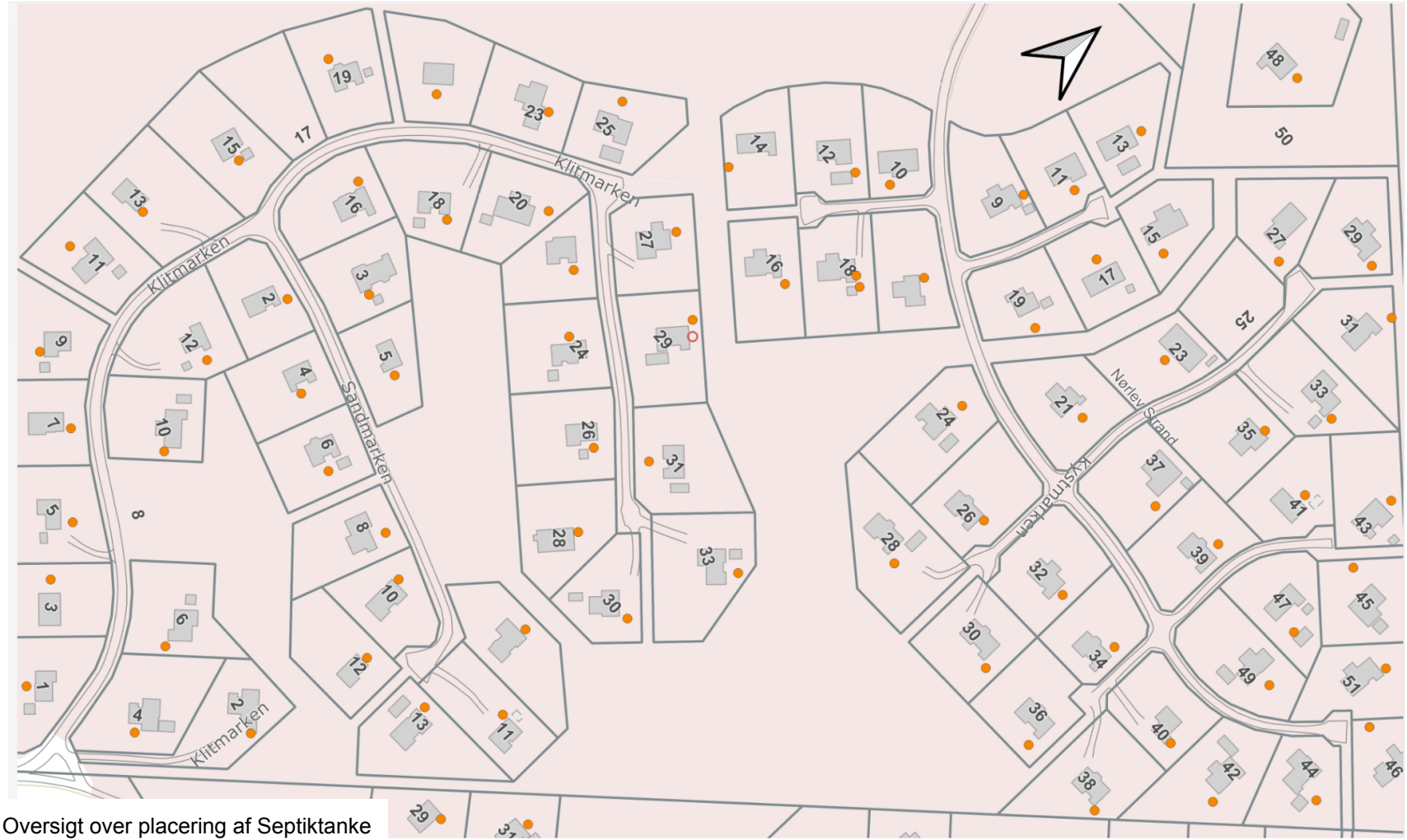

Oversigt over placering af Septiktanke

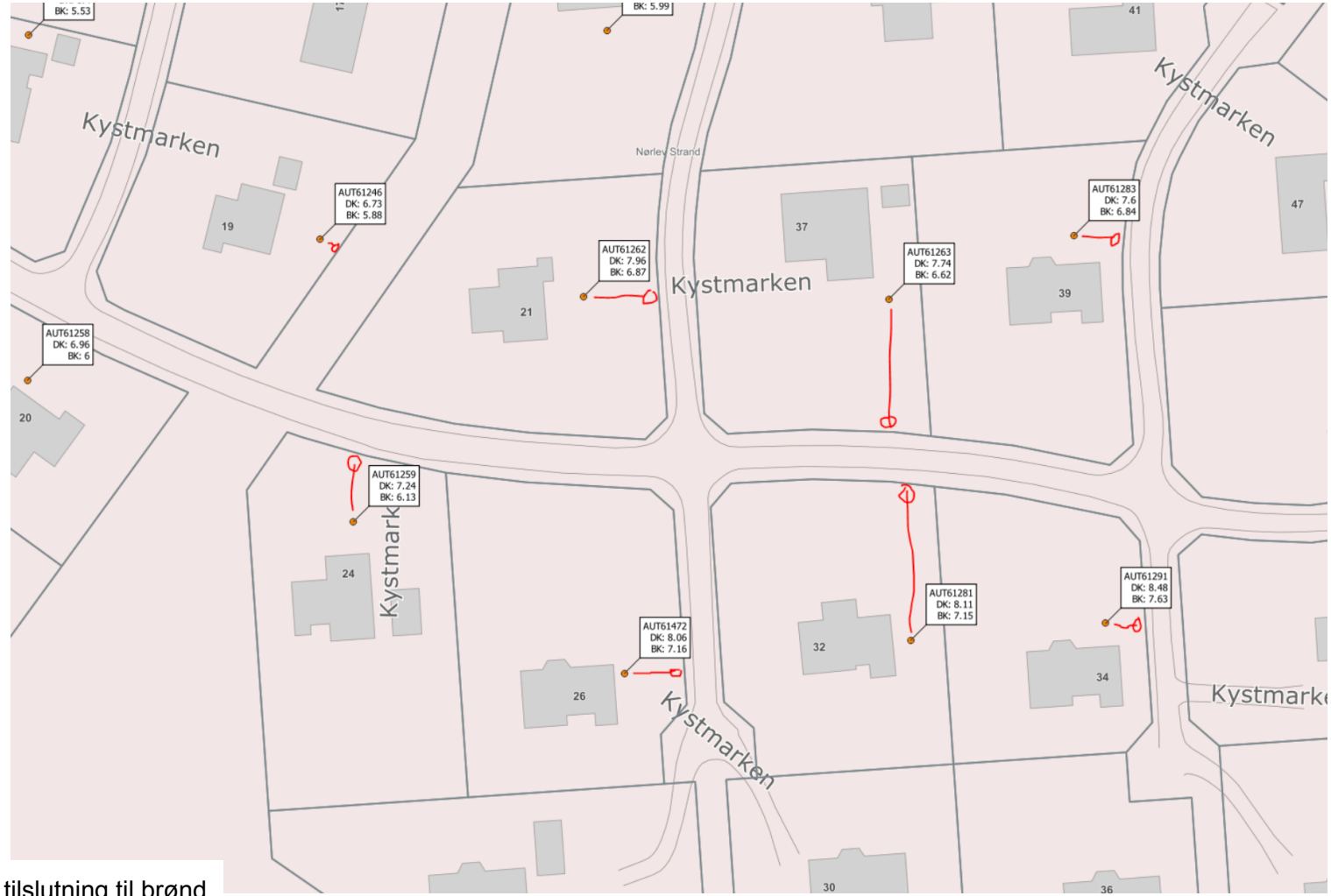

Eksempler på tilslutning til brønd

Svinget på Udemarken

1. **Ny vejføring**
2. **Kystsikring**
3. **Nye adgangsveje**

1. **Ny vejføring**
    - **Arealet ejes af Gentofte Kommune/Lærerforening**
    - **Arealet ligger i kystfredningszone**
    - **Eje/leje**
    - **Pris**

Udemarken Forslag til vejomlægning

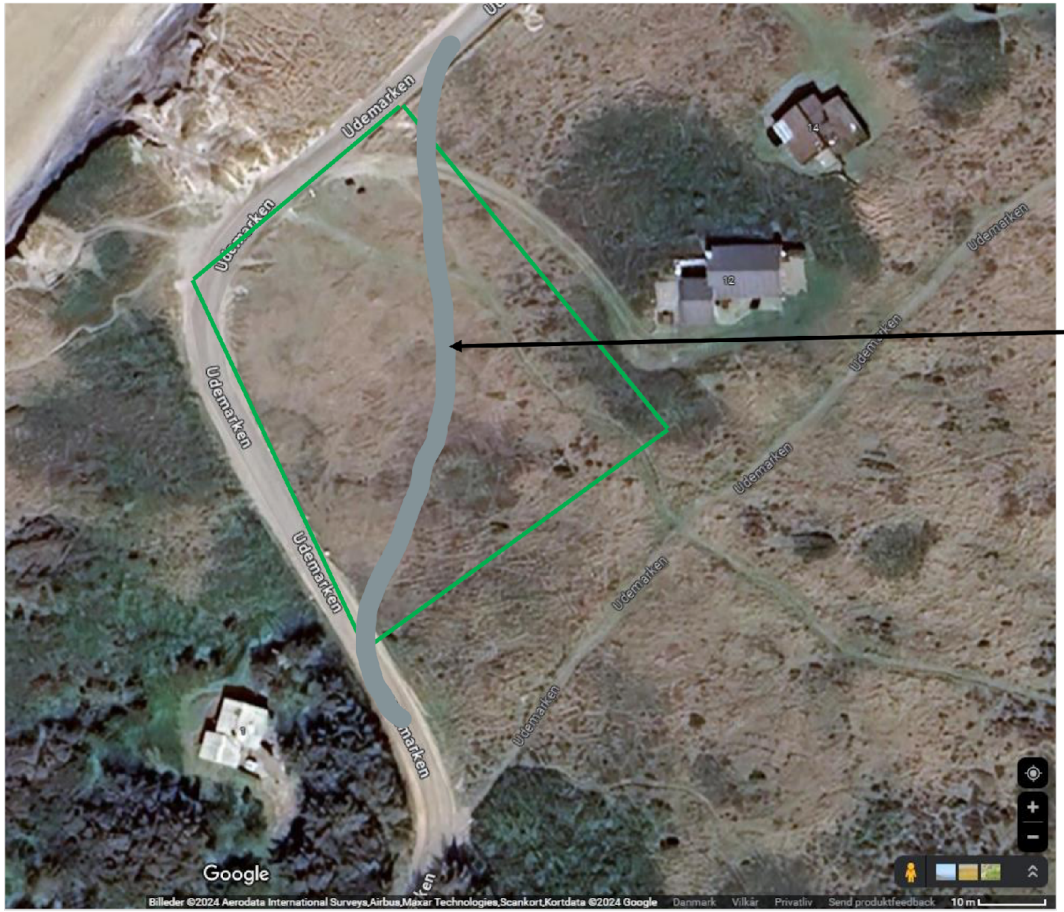
Udemarken
Udemarken
Udemarken

2. Kystsikring
    - Strandfodring
    - Mange uafklarede muligheder/problemer
    - Søger hjælp hos ekspert
    - Gruppe nedsat (Kim Walther og Mikael Warner)


August 2024
Januar 2025

Svinget på Udemarken

1. **Ny vejføring**
2. **Kystsikring**
3. **Nye adgangsveje**

3. Nye adgangsveje

Uacceptabelt for os.



Eksempler på alternative veje



Brand i området







Gode råd fra Beredskabet:

En bræmme af svært antændeligt materiale gerne på 2m rundt om huset.

Lettilgængelig vandhane med en vandslange, der kan nå rundt om hele huset.

Forsøg at slukke mindre brand med branddasker